



Informe Actividades y
Certificado de Cumplimiento de Funciones
Honorarios
DIRECCIÓN DE MEDIOAMBIENTE ASEO Y ORNATO
Mes de: MAYO de 2026

I.- **Funcionario** : Rafael Riquelme Martinez
Departamento : Medio ambiente
Decreto (contrato) : N° Decreto 1826 de fecha 06/02/26
Centro de costo o ítem : 121403
Nombre Programa : *Gestión sustentable de residuos*

II.- **Boleta Número** : 47
Fecha Boleta : 31-05- 2026
Valor Bruto Boleta : 636.740
Valor Cuota según Contrato : 636.740

*En caso de diferencia entre valor boleta y valor cuota contrato **aclarar***

Cuota 05/12

III.- **Funciones Contratadas:**

- 1- Recepcionar y clasificar mensualmente, los residuos orgánicos y/o inorgánicos provenientes de los habitantes de la comuna, que llegan al punto limpio las quilas, al centro de acopio temporal o que son retirados de los puntos de recogida selectiva de orgánico.
- 2- Registrar mensualmente, los pesajes de los materiales que se recopilan en los puntos verdes y puntos limpios de la comuna, para entregar información a la comunidad o al área de comunicaciones.
- 3- Participar mensualmente, en al menos una actividad educativa o de difusión, tales como reuniones, ferias, seminarios, talleres, charlas, entre otros, relacionados a la gestión sustentable de residuos, dirigidos a la comunidad, establecimientos educacionales, entre otros

IV.- Detalle Labores Realizadas

- CLASIFICACION DE MATERIAL INORGANICO DEL CENTRO DE ACOPIO TEMPORAL
- ENTREGA DE REGISTRO MENSUAL DE LOS RESIDUOS QUE LLEGAN AL CAT
- PARTICIPACION DE UNA ACTIVIDAD CHAO CACHUREO

Rafael Riquelme
 Rafael Riquelme
 Prestador de servicio

Patricio Figueroa Espindola
 Patricio Figueroa Espindola
 Jefe Depto. Medio ambiente



Miguel Acuña Emhart
 Miguel Acuña Emhart
 Director Medio ambiente, Aseo y Ornato

Evidencia de Actividades Realizadas

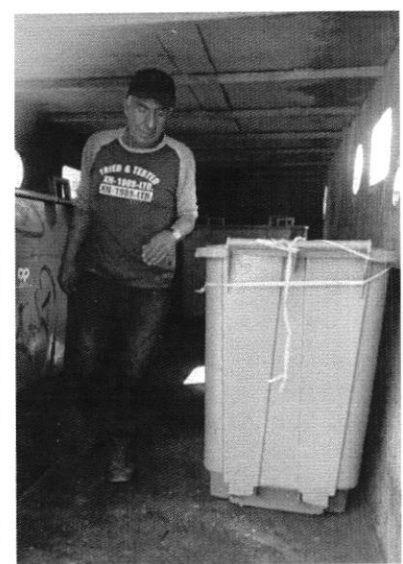

Handwritten record book with columns for 'Fecha', 'Partido', 'Cantidad', 'Unidad', 'Valor', 'Observaciones', and 'Monto total'. The table contains multiple rows of data with handwritten entries.