

TEMUCO, 07 JUL. 2017

VISTOS :

1.- El Decreto Alcaldicio N° 4095 de fecha 16 de diciembre de 2016, que aprueba el "Programa Presupuestario Municipal" de la Comuna de Temuco y su desagregación para el año 2017.

2.- El Decreto Alcaldicio N° 4165 de fecha 26 de diciembre 2016, que aprueba los Programas y Actividades de beneficio de la Comunidad para el año 2017.

3.- El Reglamento N° 004, del 10 de Noviembre de 2014, sobre Asistencia Social.

4.- El Decreto N° 3.213, del 24 de Agosto de 2012, que aprueba el Manual de Procedimiento para otorgar ayudas sociales.

5.- El Informe Social N° 533 del Programa Ayudas Sociales Paliativas.

6.- Las disposiciones contenidas en la Ley N° 18.695, Orgánica Constitucional de Municipalidades, artículo 4°.

7.- El Decreto Alcaldicio N° 3.862 de fecha 02 de Octubre de 2014, que delega a contar de esta fecha, la facultad de firmar "POR ORDEN DEL ALCALDE" al Administrador Municipal.

CONSIDERANDO :

1.- Que, los diversos Dictámenes de la Contraloría General de la República, permiten otorgar ayuda social a personas en estado de indigencia o estado de necesidad manifiesta.-

2.- Que, de acuerdo al dictamen citado, le corresponde a la Administración activa, esto es, el municipio, evaluar si una persona determinada se encuentra en este estado, lo que en este caso se acredita mediante el informe social citado en los vistos N° 5.

DECRETO:

1.- Declárase en estado de necesidad manifiesta a la persona que se indica.

N°	NOMBRE	RUT	DOMICILIO	AYUDA
01.-	Lidia del Carmen Saez López			Ayuda social paliativa consistente en materiales de construcción para mejorar calidad de vida.
				\ 1 kg. Clavos de 2 ½" \ 2 kg. Clavos de 4" \ 3 kg. Clavos de techo de 2,5" \ 2 kg. Clavos volcanita de 1 5/8" \ 3 kg. Clavos 5V \ 20 planchas Ecoplac \ 17 planchas Zinc 5V \ 10 planchas Zinc acanalada \ 20 piezas Pino de 1x3 \ 30 piezas Pino de 1x8 \ 10 piezas Pino de 2x4 \ 10 piezas Pino impregnado de 2x4 \ 8 piezas Piezas impregnado de 2x5 \ 1 rollo Papel fieltro

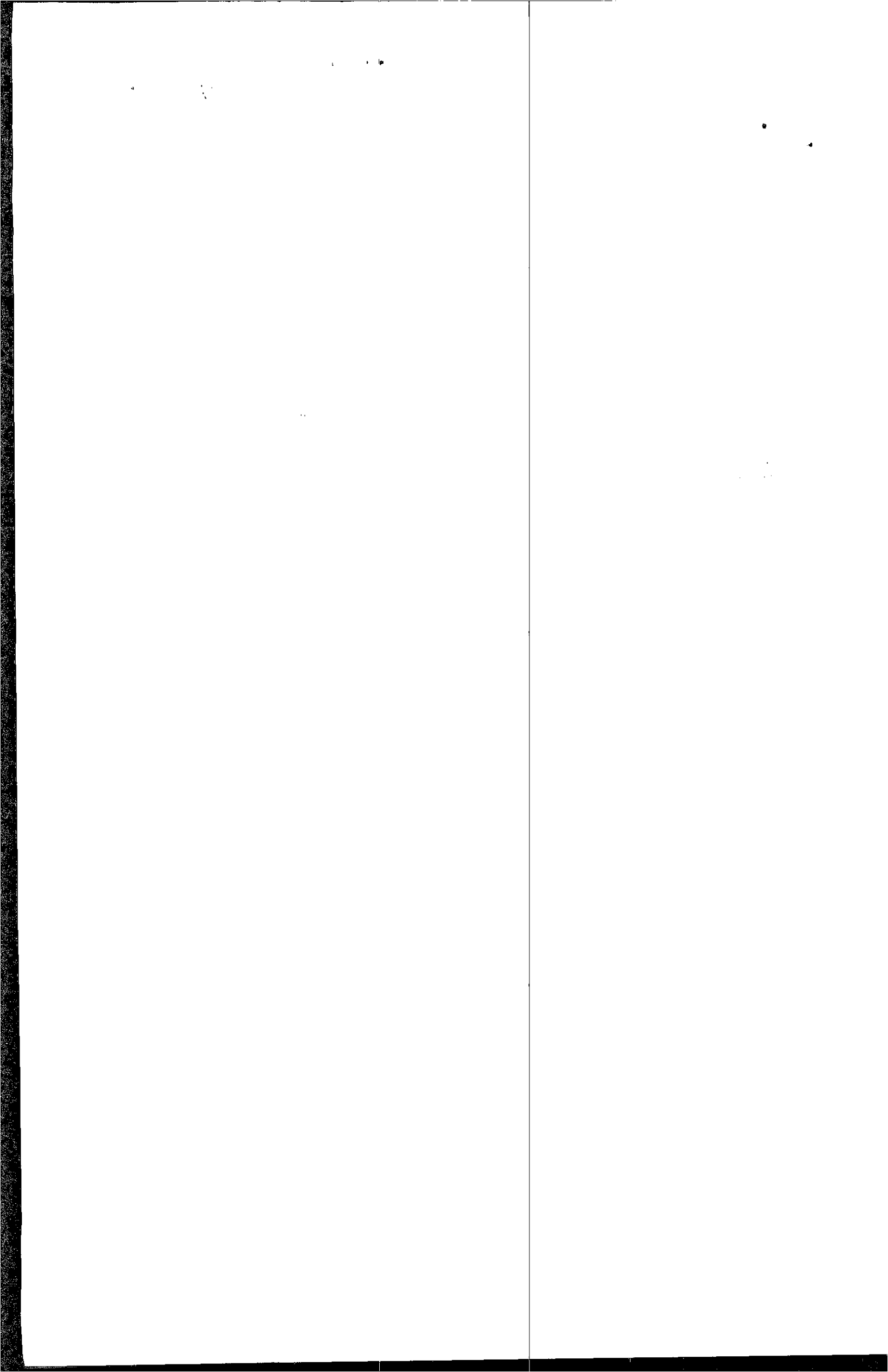

2.- Otórgase a dicha persona una ayuda social paliativa consistente en lo que en cada caso se señala. Cargo stock bodega.

3.- La Dirección de Aseo y Ornato a través de su Departamento de Operaciones procederá a materializar lo dispuesto en el punto N° 2 del presente Decreto y levantará Actas de Entrega correspondientes.

ANÓTESE, COMUNÍQUESE Y ARCHÍVESE.-

MUNICIPALIDAD DE TEMUCO
SECRETARÍA MUNICIPAL
TEMUCO
MALURCIO REYES JIMENEZ
SECRETARIO MUNICIPAL(s)
ICFI/ANC(s)/MCC/mtv

MUNICIPALIDAD DE TEMUCO
ADMINISTRADOR MUNICIPAL
TEMUCO
Por Orden del Sr. Alcalde"
PABLO VERA BRAM
ADMINISTRADOR MUNICIPAL

DISTRIBUCION:

- ❖ Oficina de Partes
- ❖ DIDECO
- ❖ Depto. Gestión de Abastecimiento
- ❖ Departamento Social
- ❖ Programa Ayudas Sociales Paliativas